

Tabla de Contenidos

Caja 1

Caja

- Lo primero que haremos será dar **Click** en el apartado de **Ventas** que se encuentra en nuestra barra de **Opciones**

sulemp



Perfil:

● **Perfil de pruebas**

Sultana Empresarial S.A de C ▼

Buscar... 🔍

Menú

-  **Inicio**
-  **Configuración**
-  **Facturación electronica**
-  **Ventas**

- Posteriormente, se desplegaran las opciones y daremos **Click** en el apartado de **Operaciones**

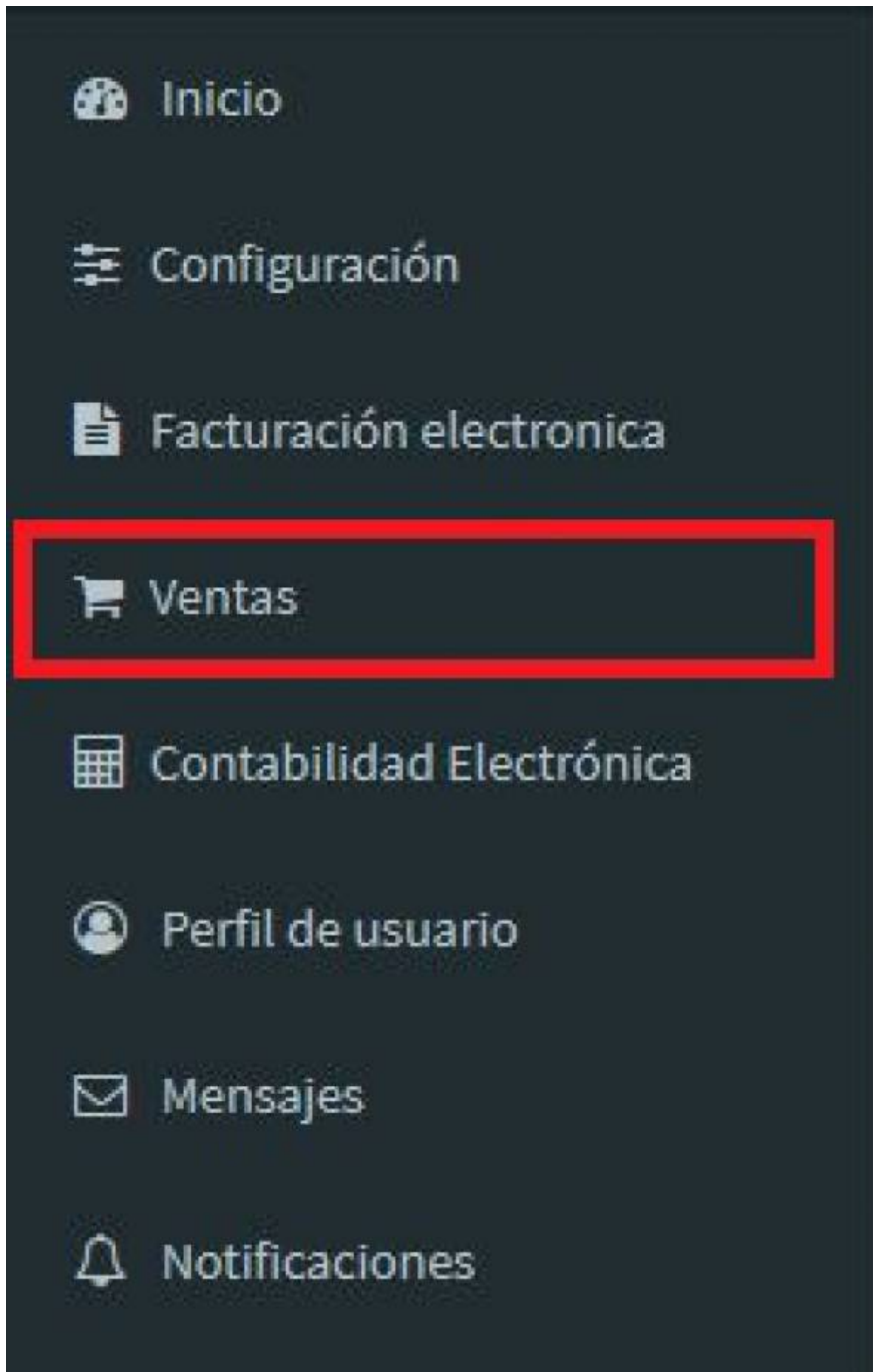

- Finalmente para acceder a la opción de **Caja** daremos **Click** en dicho apartado



- Nos aparece la ventana de **Caja** en la cual se nos muestra la información de : **Fecha, Vendedor, Numero de Venta, Empresa, Clasificación, Sucursal** y la **Dirección**
- En la parte inferior nos aparece agregar **La Información de pago** (Usar la que mejor convenga para usted), nos aparece también el apartado de **Agregar producto o servicio** si ya cuenta con el **Numero de identificación de su producto o servicio** se agrega y el sistema lo aceptara, de lo contrario dar click en el botón de **Nuevo** para crear producto/servicio

- En el caso de haber dado click en **Nuevo** nos aparecerá la siguiente pantalla y seguiremos los siguientes pasos: Lenaremos los apartados de **Empresa, Tipo de concepto, Familias, Número de identificación, Descripción, Unidad de medida, Garantía, Valor MND** y el **Valor MAY**

- Acción seguida, nos pedirá **Grabar los impuestos** los agregamos según sea el caso de nuestro **Producto/Servicio** y daremos click en agregar, posteriormente daremos click en **Guardar**

Impuestos

Tipo Impuesto: Seleccione una Tipo de Factor: Seleccione una Impuesto: Seleccione una Tasa o cuota: Seleccione una opción

Tipo Impuesto: Traslado Factor: Tasa Impuesto: IVA Tasa: Fija 0.16

- Una vez agregado el **Producto/Servicio** podremos generar la venta **Sin Facturar** con solo dar click en el botón amarillo que dice **Generar Venta**

Fecha: 06-09-2019 10:31:53 Vendedor: Administrador Sultana Empresarial No Venta: 128

Empresa: Empresa Prueba Clasificación: Mayoría Sucursal: Matriz Dirección: LAS ANADAG #1353 L, LOS LIRIOS, 80660 CULIACAN, SINALOA

Condiciones De Pago: Una sola exhibición Moneda: MEX - Peso Mexicano

Productos

#	Descripción	Menor	Mayor	Val. Unit.	Cant.	Imp.	Desc.	Importe	
Prod001	Reparacion de manguera flexible de clima asco	\$ 300.00	\$ 400.00	\$ 400	1	IVA(18 %)	0	\$ 400.00	
								Subtotal	\$ 400.00
								Impuestos Retenidos	\$ 0.00
								Impuestos Traslados	\$ 64.00
								Descuento	\$ 400.00
								Total	\$ 464.00

- Después de haber **Generado la venta** aparecerá la siguiente pantalla, la cual es la de **Forma de Pago**. Nos aparece la **barra de pago** además de la cantidad a pagar.
- La opción de **Otras formas de pago** en caso de ser requerida y por último, daremos click en **Finalizar**

Formas de pago

Total: \$ 464.00

Efectivo

Cantidad: 0464

+ Otra forma de pago

Pagado: \$ 464.00

Cambio: \$ 0.00

Cancelar Finalizar

- Al haber dado click en **Finalizar** el sistema nos arrojará el **PDF**, daremos click en el botón y tendremos acceso a esta.

Archivo PDF Venta

PDF

Cerrar

- Al dar click en el **PDF** nos abrirá una nueva pestaña del navegador, donde podremos visualizar la información del **PDF** con las opciones de **Exportar PDF** e **Imprimir**

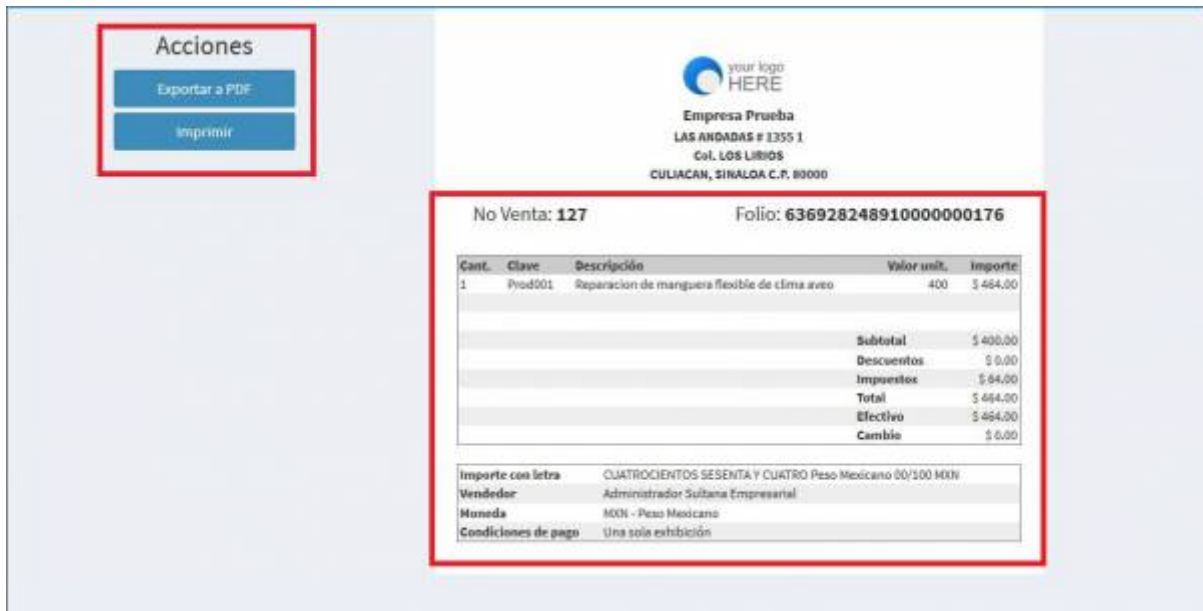

- Ahora, después de haber **Generado la venta** procederemos a crear la **Factura Electrónica** de la misma, accediendo al **Monitor de Ventas** dando click en el **Botón rojo** con el mismo nombre



- Situándonos ya en **Monitor de Ventas** lo único que debemos hacer, es seleccionar la **Empresa** con la que generamos nuestra **venta** y dar click en el botón de **Buscar**

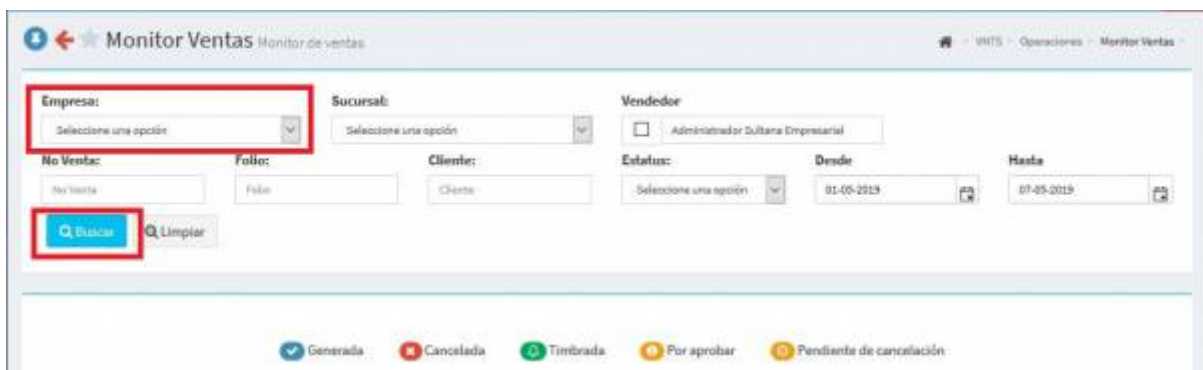

- Nos lanzará una serie de documentos, solo hay que elegir el que hayamos **Creado** y hacer click en el **Icono de los tres puntos** esto nos generará un pequeño **Menú**

Exportar a PDF Exportar a Excel Generar Factura con seleccionados

Anastre el título de una columna y su subtelo aquí para agrupar por ese criterio

No Venta	Folio	Suc. y Clasific.	Fecha	Cliente	Total	Estatus			
<input type="checkbox"/>	120	6369275560000000783	Matriz - Mayoreo	05-06-2019		\$ 464.00	✓	⋮	👁
<input type="checkbox"/>	119	63692735514000000770	Matriz - Mayoreo	05-06-2019		\$ 23,200.00	✓	⋮	👁
<input type="checkbox"/>	121	63692735514000000486	Matriz - Mayoreo	05-06-2019		\$ 464.00	✓	⋮	👁
<input type="checkbox"/>	122	636927355140000000221	Matriz - Mayoreo	05-06-2019		\$ 464.00	✓	⋮	👁
<input type="checkbox"/>	116	636925615890000000569	Matriz - Mayoreo	05-04-2019	jesus lara parras	\$ 185.60	✓	⋮	👁
<input type="checkbox"/>	115	636923962010000000638	Matriz - Menudeo	05-02-2019		\$ 55.00	✓	⋮	👁
<input type="checkbox"/>	116	636922692000000000928	Matriz - Menudeo	05-01-2019	Ramon - perez	\$ 20.10	✓	⋮	👁
<input type="checkbox"/>	117	636922674000000000474	Matriz - Menudeo	05-01-2019	Ramon - perez	\$ 21.00	✓	⋮	👁

Items por página

Elementos mostrados 1/11 - 1/11 de 8

- Ahora, en el **Menú** que se ha desplegado debemos elegir la opción de **Generar Factura**

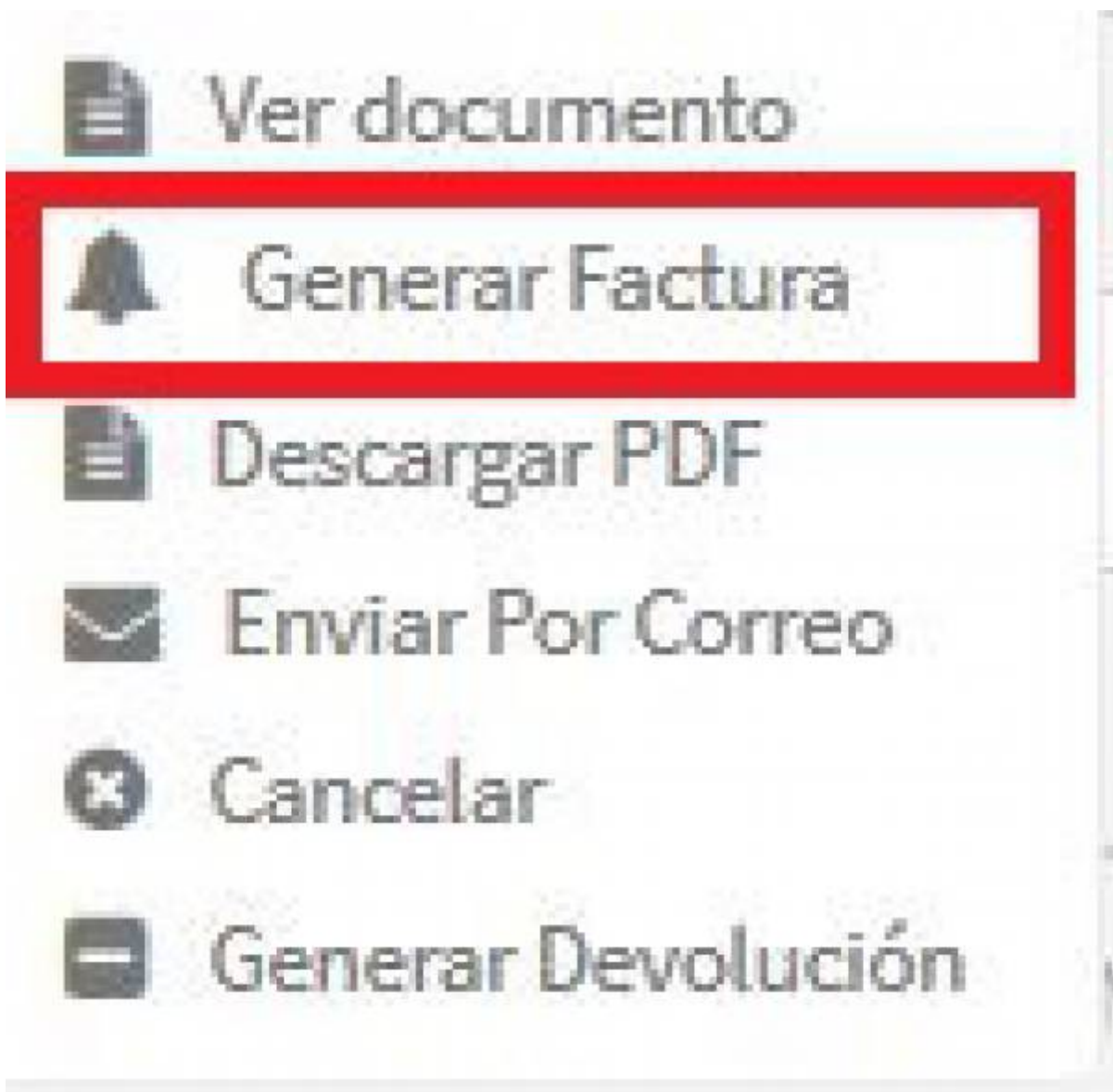

- Ahora ya estamos listos para generar nuestra **Factura Electrónica** dando click en el botón de **Timbrar**

Generación de Comprobantes Timbrado de ventas

VNTS - Operaciones - Generación de Comprobantes

Tipo Comprobante: Factura Electrónica Fecha: 09-09-2019 10:31:55 Serie: A Folio: 01000

RFC: TCM91062981 Nombre: Entor de pruebas SA DE CV Sucursal: Mexico Regimen Fiscal: General de Ley Personas Morales

Nombre: pruebas venta R.F.C.: 3X001810000 Dirección: CONOCIDO #CONOCIDO CONOCIDO, CONOCIDO, MONTERREY Use CFDI: Adquisición de mercancías

Método Pago: Pago en una sola exhibición Forma Pago: Efectivo Moneda: Peso Mexicano

Facturar como consumo

Estatus	#	Descripción	Valor Unitario	Cantidad	Impuestos	Descuento	Importe
Regulada	1234	donativo	\$ 23,000.00	1	IVA (16%)	\$ 0.00	\$ 23,200.00
						Subtotal	\$ 26,000.00
						Impuestos Retenidos	\$ 0.00
						Impuestos Traslados	\$ 3,200.00
						Descuento	\$ 0.00
						Total	\$ 33,200.00

Condiciones de pago: Condiciones de pago Observaciones: Comprende las siguientes ventas (118)

[Ir a Monitor Ventas](#) [Timbrar](#)

From: <https://wiki.sulemp.com/> - **Ofrecemos Soluciones**

Permanent link: <https://wiki.sulemp.com/doku.php?id=caja>

Last update: **2019/09/20 23:17**

